



**Type woning :** Penthouse

**Zwembad :** Gemeenschappelijk

**Oppervlakte woning :** 94 m<sup>2</sup>

**Locatie :** Santa Pola

**Slaapkamers :** 2

**Badkamers :** 2

✓ Gymzaal

✓ Pre-installatie airco

✓ Lift





PLANTA ATICO / ESCALERA 3  
VIVIENDA 1

SUPERFICIE UTILES		SUPERFICIE CONSTRUIDAS	
Salon-comedor cocina	25,25	Cerrado	€135
Piso	1,25	Abierta	\$3,38
Dormitorio 1	12,50		
Baño 1	3,85		
Dormitorio 2	7,85		
Baño 2	3,90		
Terraza	10,90		
Solarium	20,35		
<b>TOTAL</b>	<b>86,20</b>		<b>14,83</b>

Las superficies indicadas se han con carácter informativo, no constituyen y pueden sufrir alguna alteración por modificaciones técnicas de proyecto de construcción.

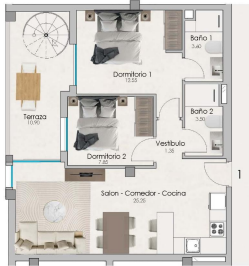

PLANTA SOLARIUM / ESCALERA 3  
VIVIENDA 1

SUPERFICIE UTILES		SUPERFICIE CONSTRUIDAS	
Salon-comedor cocina	25,25	Cerrado	€135
Piso	1,25	Abierta	\$3,38
Dormitorio 1	12,50		
Baño 1	3,85		
Dormitorio 2	7,85		
Baño 2	3,90		
Terraza	10,90		
Solarium	20,35		
<b>TOTAL</b>	<b>86,20</b>		<b>14,83</b>

Las superficies indicadas se han con carácter informativo, no constituyen y pueden sufrir alguna alteración por modificaciones técnicas de proyecto de construcción.

