



Tipo vivienda : Penthouse

Piscina : Comunitario

Vivienda : 94 m²

Localidad : Santa Pola

Dormitorios : 2

Baños : 2

✓ Gimnasio

✓ Pre-aire acondicionado

✓ Ascensor





**PLANTA ATICO / ESCALERA 3
VIVIENDA 1**

SUPERFICIE UTILES		SUPERFICIE CONSTRUIDAS	
Salon-comedor cocina	25,25	Cerrado	€135
Piso	1,25	Abierta	\$338
Dormitorio 1	12,50		
Baño 1	3,85		
Dormitorio 2	7,85		
Baño 2	3,90		
Terraza	10,90		
Solarium	20,35		
TOTAL	86,20		14,88

Las superficies indicadas se han con carácter informativo, no constituyen y pueden sufrir alguna alteración por modificaciones técnicas de proyecto de construcción.

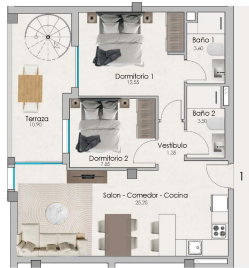

**PLANTA SOLARIUM / ESCALERA 3
VIVIENDA 1**

SUPERFICIE UTILES		SUPERFICIE CONSTRUIDAS	
Salon-comedor cocina	25,25	Cerrado	€135
Piso	1,25	Abierta	\$338
Dormitorio 1	12,50		
Baño 1	3,85		
Dormitorio 2	7,85		
Baño 2	3,90		
Terraza	10,90		
Solarium	20,35		
TOTAL	86,20		14,88

Las superficies indicadas se han con carácter informativo, no constituyen y pueden sufrir alguna alteración por modificaciones técnicas de proyecto de construcción.

