AT HOME REAL ESTATE
YOUR DREAM, OUR PASSION

Bungalow de 4 dormitorios en Rojales

Ref: N7417

€599.000

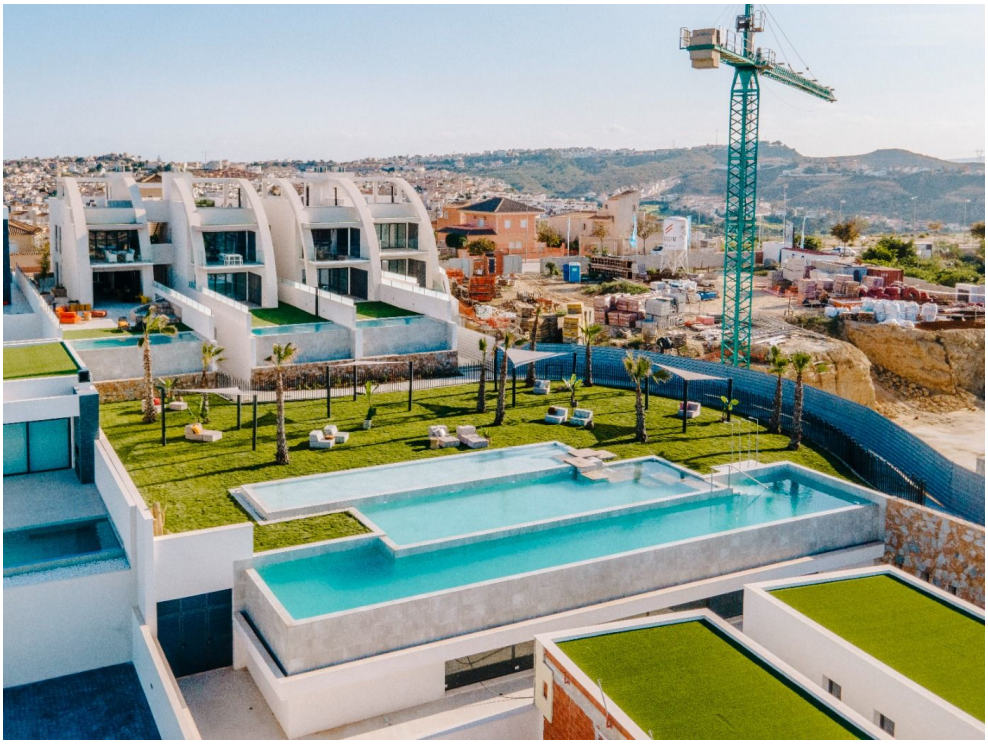

Tipo vivienda : Bungalow	**Piscina :** Comunitario	**Vivienda :**	258 m²
Localidad : Rojales	**Jardín :** Privado	**Parcela :**	200 m²
Dormitorios : 4			
Baños : 3			

- ✔ Llave lista
- ✔ Aire acondicionado

APARTAMENTO DE LUJO Y DISEÑO JUNTO A CAMPO DE GOLF

Apartamento de lujo que consta de 4 dormitorios amplios, 3 baños, una de las habitaciones en suite con baño privado. Cuenta con una cocina abierta al salon-comedor, una terraza de 22 m2 con vistas al jardin exterior y una plaza de parking + trastero.

La zonas comunes tienen un piscina comunitaria exterior, un sauna interior con fitness.
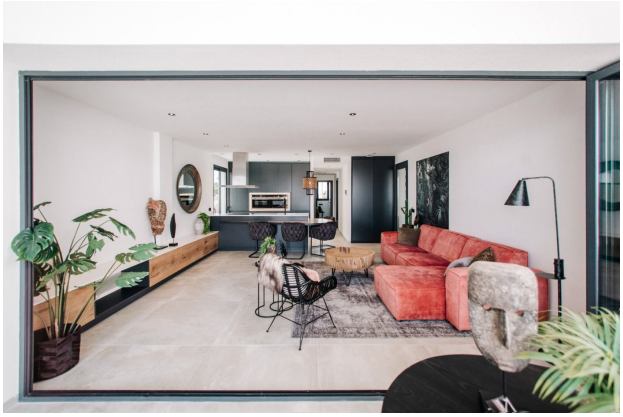
Rodeado de campos de golf como La Finca, La Marquesa, Villamartin, Las Colinas y Campoamor Golf. Cerca de grandes ciudades como Alicante y Murcia. Rojales está a solo 5 km de las playas de arena de Guardamar, El Moncayo y La Mata. Un poco más lejos encontramos las playas de Torrevieja y Orihuela Costa, donde se encuentran los famosos centros comerciales Habaneras y La Zenia Boulevard.